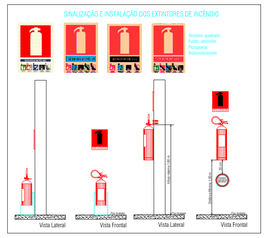

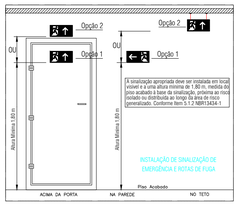

SIMBOLOGIA

- PQS 2A(20B) EXTINTOR DE PÓ QUÍMICO SECO – ABC
- DIREÇÃO DO FLUXO DA ROTA DE FUGA
- SAÍDA FINAL DA ROTA DE FUGA
- ACESSO DE VAIVÉM NA EDIFICAÇÃO OU ÁREA DE RISCO
- ACESSO DE GUARNIÇÃO NA EDIFICAÇÃO OU ÁREA DE RISCO

QUADRO DE ÁREAS

ÁREA DO TERRENO	3.472,50m2
ÁREA DA CONSTRUÇÃO	744,01m2
ÁREA REMANESCENTE	2.171,17m2
ÁREA LIVRE	2.728,49m2
TAXA DE OCUPAÇÃO	21,42%
COEFICIENTE DE APROVEITAMENTO	0,21%

QUADRO RESUMO DAS EXIGÊNCIAS
OCUPAÇÃO: H-2 Local onde pessoas requerem cuidados especiais por limitações físicas ou mentais
CARGA DE INCÊNDIO: 300 MJ/m2 (RISCO MÉDIO)
EDIFICAÇÃO TÉRREA

01	CONTROLE DE MATERIAIS DE ACABAMENTO E REVESTIMENTO (Conforme IT 10/2019 CBMSP)	1) Piso: Recepção/Acolhimento, Dormitórios, Salas de Atendimento Individualizado e Coletivo, Administração, Sala de Reuniões, Posto de Enfermagem, Espaço de Convivência, Arquivo, Banheiros, Refeitório, Cozinha, Despensa, Lavanderia, Rouparia Ambientes..... CLASSE I 2) Paredes/divisórias: Recepção/Acolhimento, Dormitórios, Salas de Atendimento Individualizado e Coletivo, Administração, Medicamentos, Reuniões, Posto de Enfermagem, Espaço de Convivência, Arquivo, Banheiros, Refeitório, Cozinha, Despensa, Lavanderia, Rouparia Ambientes..... CLASSE I 3) Tetos/forro: Recepção/Acolhimento, Dormitórios, Salas de Atendimento Individualizado e Coletivo, Administração, Sala de Reuniões, Posto de Enfermagem, Espaço de Convivência, Arquivo, Banheiros, Refeitório, Cozinha, Despensa, Lavanderia, Rouparia Ambientes..... CLASSE I 4) Cobertura..... CLASSE I 5) Fachada..... CLASSE I
02	VIAS DE EMERGÊNCIA (Conforme IT 11/2019 CBMSP)	1) Saídas: Edificação Térrea: Largura mínima das escadas: CBMSP: 0,90 m Nota: Ver IT 11 Population: 154 pessoas Largura mínima das portas: CBMSP: 0,90 m Portas Existentes/Calculadas 11 unidades de passagem: 0,55 m
03	GERENCIAMENTO DE RISCOS DE INCÊNDIO (Conforme IT 15/2019 CBMSP)	O gerenciamento de riscos atenderá a IT 15/2019 CBMSP
04	BRIGADA DE INCÊNDIO (Conforme IT 17/2019 CBMSP)	A Brigada de Incêndio atenderá a IT 17/2019 CBMSP
05	ILUMINAÇÃO DE EMERGÊNCIA (Conforme IT 18/2019 CBMSP)	A Iluminação de Emergência atenderá a IT 18/2019 CBMSP
06	SINALIZAÇÃO DE EMERGÊNCIA (Conforme IT 20/2019 CBMSP)	A sinalização de emergência atenderá a IT 20/2019 CBMSP
07	EXTINTORES DE INCÊNDIO (Conforme IT 21/2019 CBMSP)	PQ-ABC (2A-20B-C)..... 07 unid

Prefeitura Municipal de Mococa — Resp. Técnico

PROJETO TÉCNICO DE SEGURANÇA CONTRA INCÊNDIO 01/04
PLANTA DE DETALHES GERAIS
CAPS III (Centro de Atenção Psicossocial Álcool e Outras Drogas)
Ocupação: H-2 - Local onde pessoas requerem cuidados especiais por limitações físicas ou mentais
Local: João Teodoro Mariano, nº 539 - Colina Verde - Mococa - SP
Proprietário: Prefeitura Municipal de Mococa
Responsável pelo uso: Prefeitura Municipal de Mococa — Data: 11/09/2024
Responsável Técnico: — Escala: INDICADA
Área do Terreno# 3.472,50 m² Área Construída# 744,01 m²

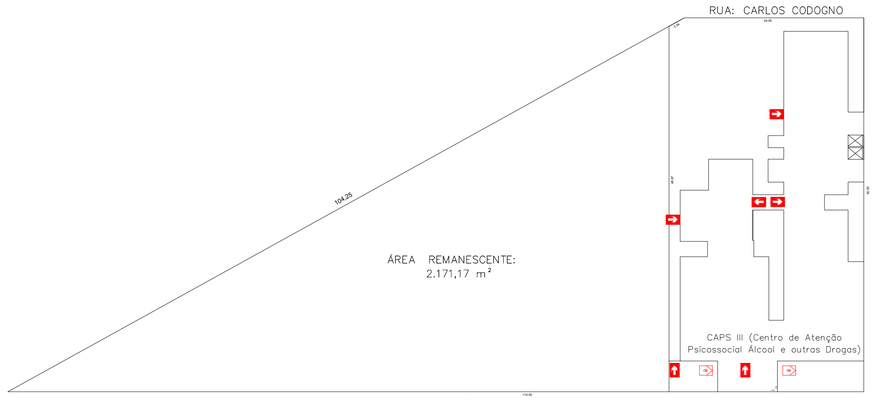

PLANTA DE RISCO DE INCÊNDIO
ESCALA: 1/200

LEGENDA	
	Entrada para o CB
	Válvula dos Bombeiros

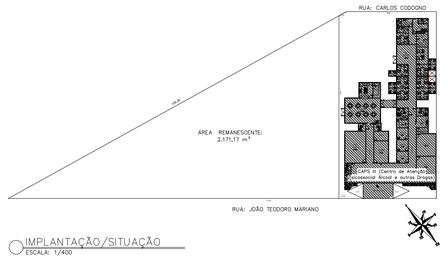

IMPLANTAÇÃO/SITUAÇÃO
ESCALA: 1/400

Prefeitura Municipal de Mococa — Resp. Técnico

PROJETO TÉCNICO DE SEGURANÇA CONTRA INCÊNDIO 02/04
PLANTA DE RISCO DE INCÊNDIO E PLANTA DE IMPLANTAÇÃO/SITUAÇÃO
CAPS III (Centro de Atenção Psicossocial Álcool e Outras Drogas
Ocupação: H-2 - Local onde pessoas requerem cuidados especiais por limitações físicas ou mentais
Local: João Teodoro Mariano, nº 539 - Colina Verde - Mococa - SP
Proprietário: Prefeitura Municipal de Mococa
Responsável pelo uso: Prefeitura Municipal de Mococa — Data: 11/09/2024
Responsável Técnico: — Escala: INDICADA
Área do Terreno# 3.472,50 m² Área Construída# 744,01 m²

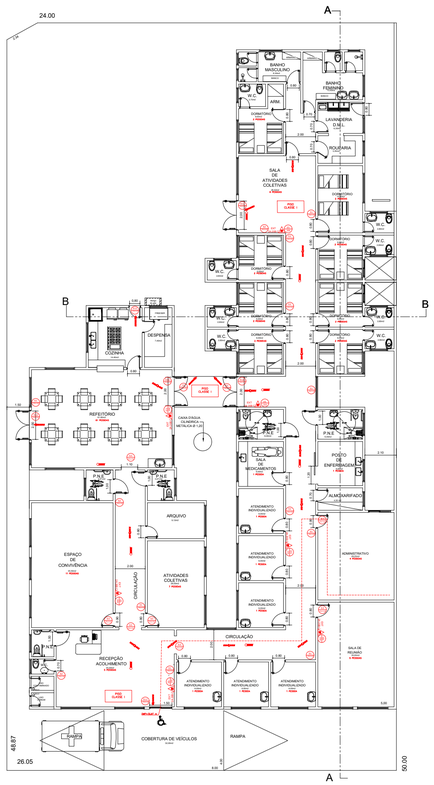

PLANTA BAIXA
ESCALA: 1/100

CONTROLE DE MATERIAIS DE ACABAMENTO E REVESTIMENTO
PISOS:
RECEPÇÃO/ACOLHIMENTO, DORMITÓRIOS, SALAS DE ATENDIMENTO ATIVIDADES COLETIVAS/
ADMINISTRAÇÃO MEDICAMENTOS/ REUNIÃO, POSTO DE ENFERMAGEM, ESPAÇO DE CONVIVÊNCIA,
ARQUIVO, BANHEIROS, REFEITÓRIO, COZINHA, DISPENSA, LAVANDERIA, ROUPARIA ..... CLASSE I

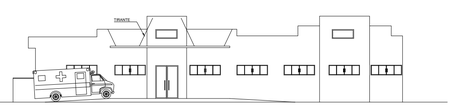

FACHADA
ESCALA: 1/100

Prefeitura Municipal de Mococa — Resp. Técnico

PROJETO TÉCNICO DE SEGURANÇA CONTRA INCÊNDIO 03/04
PLANTA BAIXA/ FACHADA
CAPS III (Centro de Atenção Psicossocial Álcool e Outras Drogas
Ocupação: H-2 - Local onde pessoas requerem cuidados especiais por limitações físicas ou mentais
Local: João Teodoro Mariano, nº 539 - Colina Verde - Mococa - SP
Proprietário: Prefeitura Municipal de Mococa
Responsável pelo uso: Prefeitura Municipal de Mococa — Data: 11/09/2024
Responsável Técnico: — Escala: INDICADA
Área do Terreno# 3.472,50 m² Área Construída# 744,01 m²

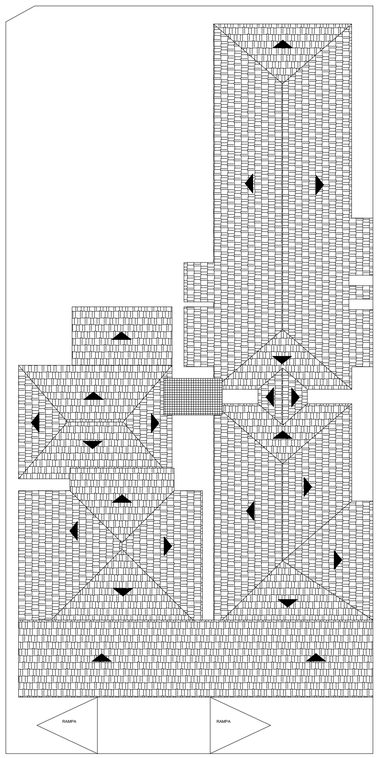

PLANTA DE COBERTURA
ESCALA: 1/100

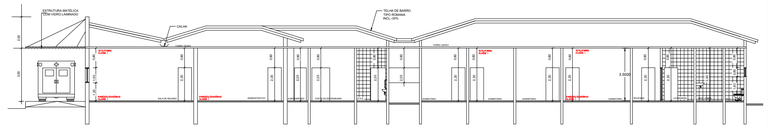
ESTRUTURA METÁLICA TETHO VERDE LAMINADO
TELHA DE BARRO TIPO ROMANA INCL. 25%
CORREDOR
DORMITÓRIO
SALA DE REUNIÕES
ADMINISTRATIVO
POSTO DE ENFERMAGEM
ESPAÇO DE CONVIVÊNCIA
DORMITÓRIO
DORMITÓRIO
DORMITÓRIO